

sage HR Suite

*Führen Sie Ihre
Mitarbeiter mit Erfolg*

Integriertes HR Management

Sage HR unterstützt Sie mit strategischen Prozessen und Werkzeugen bei der Umsetzung einer nachhaltigen Personalarbeit, die auf der Auswahl der richtigen, hochmotivierten Mitarbeiter aufbaut. Mittels durchdachter und wirtschaftlicher Personalentwicklungs- und -bindungsmaßnahmen können Sie Ihre Mitarbeiter langfristig an Ihr Unternehmen binden und zur Ausschöpfung des vollen Leistungspotenzials fortlaufend motivieren.

Sage HR Suite

Neben den administrativen Personalaufgaben der Abrechnung und der Personalverwaltung sind in Ihrem Unternehmen mehr und mehr strategische Themen wie Talentmanagement, Führungskräfteentwicklung oder Employer Branding gefragt. Sie haben erkannt, dass Sie diese wichtigen Zukunftsthemen nicht vernachlässigen dürfen, um Ihre besten Mitarbeiter nicht zu verlieren oder neue zu finden.

Es gilt daher, Ihre administrativen Prozesse zu optimieren und Freiräume zu schaffen für neue HR-Prozesse – wie dem Recruiting oder der Mitarbeiterbindung. Genau dabei unterstützt Sie Sage HR. Entsprechend Ihrer Anforderungen optimieren Sie mit der modularen Software die HR-Prozesse Ihres Unternehmens.

Mit den Sage HR-Lösungen erhalten Sie eine branchenunabhängige Lösung für alle Kernprozesse im HR-Bereich. Dank des Erfahrungsschatzes von über 10.000 Kunden bietet Sage Ihnen eine ausgereifte und moderne HR-Software mit den Kosten- und Implementierungsvorteilen einer Standardsoftware. Sage HR kann als komplette Personallösung oder durch Anbindung an bestehende HR- und ERP-Systeme vollständig integriert werden. Erhöhen Sie den Nutzen Ihrer Personalarbeit für Ihr gesamtes Unternehmen. Sie wissen einfach mehr über den Wettbewerbsfaktor Nummer 1: Ihre Mitarbeiter!

Führen Sie Ihre Mitarbeiter mit Erfolg

Sie wollen Software und Services, die Sie bei zeitaufwendigen administrativen Aufgaben nachhaltig entlasten? Die Sie aktiv bei der Einstellung, Entwicklung und Bindung von Mitarbeitern unterstützen? Und Ihre Abstimmungs- und Genehmigungsprozesse beschleunigen und Ihnen einen besseren Überblick über Ihre wichtigsten Kennzahlen bieten?

Dann werden Ihnen die Software und Services von Sage HR gefallen. Wir haben die richtige Lösung für Ihre Anforderungen, abgestimmt auf Ihre Unternehmensgröße.

Ihre Vorteile auf einen Blick:

- Sie unterstützen Ihre Führungskräfte bei der Einstellung, Entwicklung und Bindung von Mitarbeitern
- Sie beschleunigen Ihre Abstimmungs- und Genehmigungsprozesse
- Sie entlasten sich von zeitaufwendigen administrativen Aufgaben
- Sie behalten einen besseren Überblick über Ihre wichtigsten Personalkennzahlen

Sage HR bietet Ihnen integrierte Lösungen für alle Ihre Personalaufgaben - zugeschnitten auf Ihre Bedürfnisse. Überzeugen Sie sich selbst.

Sie entscheiden!

Sie möchten Ihre HR-Software vollständig im eigenen Haus betreiben und an Ihre Bedürfnisse anpassen? Dann entscheiden Sie sich für die **Inhouse-Version von Sage HR** und behalten volle Kontrolle über Ihr HR-System.

Sie möchten alle Personalaufgaben mit Ihrer Sage HR Software erledigen, sich jedoch nicht um die IT-Infrastruktur kümmern? Dann wählen Sie die **Hosting-Version von Sage HR** und übergeben Ihre Software in unser zertifiziertes Sage Rechenzentrum.

Sie wollen sich ganz auf Ihre HR-Kernprozesse konzentrieren? Dann denken Sie doch über das **Outsourcing Ihrer Entgeltabrechnung (Payroll Services)** nach. Sage HR bietet die Übernahme von Teilen bzw. Ihrer gesamten Entgeltabrechnung durch Sage Lohnprofis.

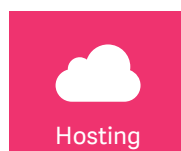

Das Brauen von Bier nach deutschem Reinheitsgebot überwachen engagierte Mitarbeiter. Um gute Mitarbeiter optimal zu betreuen, schafft effiziente Software den nötigen Freiraum. Deshalb Sage HR.



Anwender Sage HR Suite



Westfälischer Anzeiger/ Münchner Merkur (Ippen Verlagsgruppe)
20.000 Mitarbeiter



Deutsche Oper am Rhein
Öffentliche Verwaltung
1.500 Mitarbeiter



Reichhart Logistik Gruppe
Handel / Dienstleistung
750 Mitarbeiter



Goldsteig Käseereien GmbH
Industrie / Produktion
1.000 Mitarbeiter



Leipziger Messe GmbH
Handel / Dienstleistung
1.100 Mitarbeiter



Fitness First Germany GmbH
Handel / Dienstleistung
4.500 Mitarbeiter



Rolex Deutschland GmbH
Industrie / Produktion
200 Mitarbeiter



Wisag Service Holding
Handel / Dienstleistung
22.600 Mitarbeiter



Dettmer Reederei GmbH & Co. KG
Handel / Dienstleistung
3.750 Mitarbeiter



Studentenwerk Braunschweig
Sozialwesen
750 Mitarbeiter



Mitteldeutsche Airport Holding
Handel / Dienstleistung
1.300 Mitarbeiter



Raiffeisen Centralheide
Handel/ Dienstleistung
225 Mitarbeiter



Spindler GmbH & Co.KG
Handel / Dienstleistung
400 Mitarbeiter



Brezelbäckerei Ditsch GmbH
Handel / Dienstleistung
500 Mitarbeiter



Filmakademie Baden-Württemberg
Industrie/ Produktion
500 Mitarbeiter



Bayerisches Rotes Kreuz K.d.ö.R.
Gesundheitswesen
26.000 Mitarbeiter



Pin Mail AG
Handel / Dienstleistung
1.000 Mitarbeiter



KONEN Bekleidungshaus KG
Handel/ Dienstleistung
1.000 Mitarbeiter



Insel Sylt Tourismus-Service GmbH
Öffentliche Verwaltung
500 Mitarbeiter



SNOW DOME GmbH
Handel / Dienstleistung
500 Mitarbeiter

🔍 Bewerbermanagement

- E-Recruiting und Personalmarketing, Initiativbewerbungen
- Elektronischer Bewertungs- und Auswahlprozess mit Fachabteilungen
- Bewerber- und Talentpool sowie erweitertes Reporting
- Hinterlegte Standardworkflows / Definition individueller Workflows
- Mobile Recruiting: Sichtung und Bewertung von unterwegs

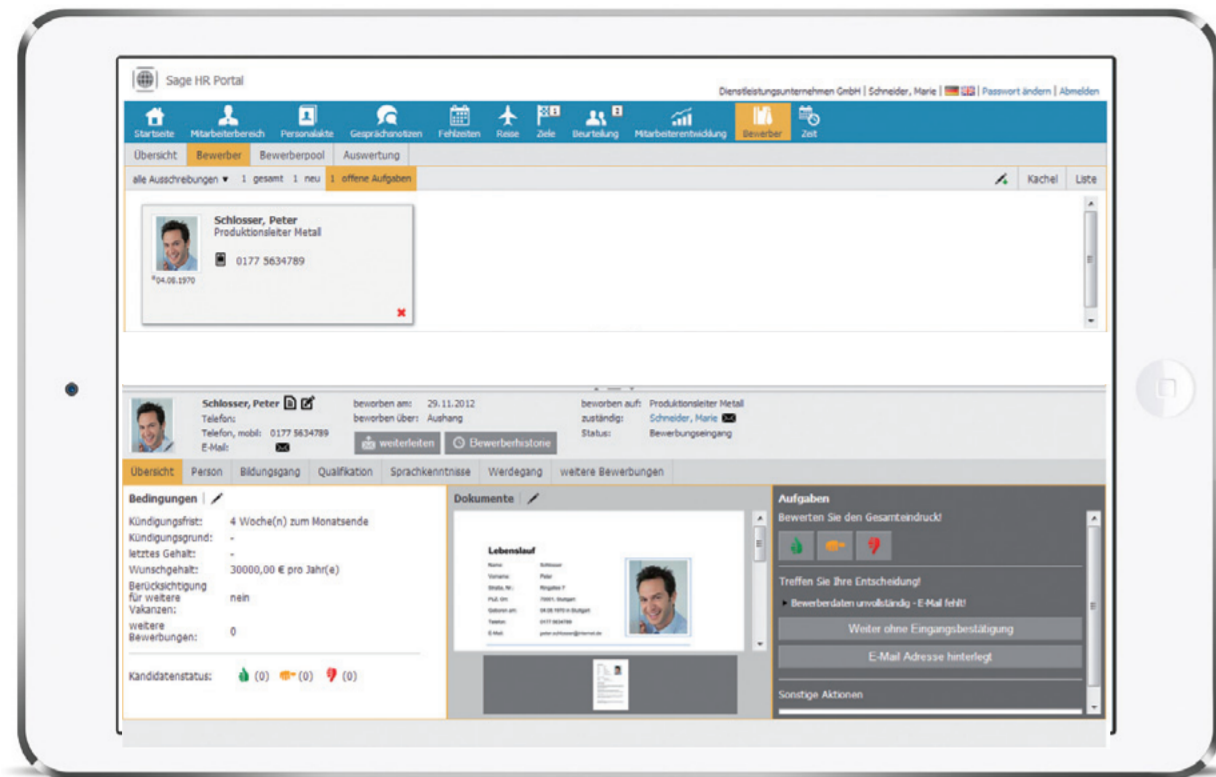

📌 Entwicklung und Weiterbildung

- Karriere- und Stellenplanung
- Mitarbeiterbeurteilung und Feedbackgespräche
- Personalentwicklungsmaßnahmen
- Weiterbildung und Seminarverwaltung
- Antrags- und Genehmigungswesen für Weiterbildungen im Portal

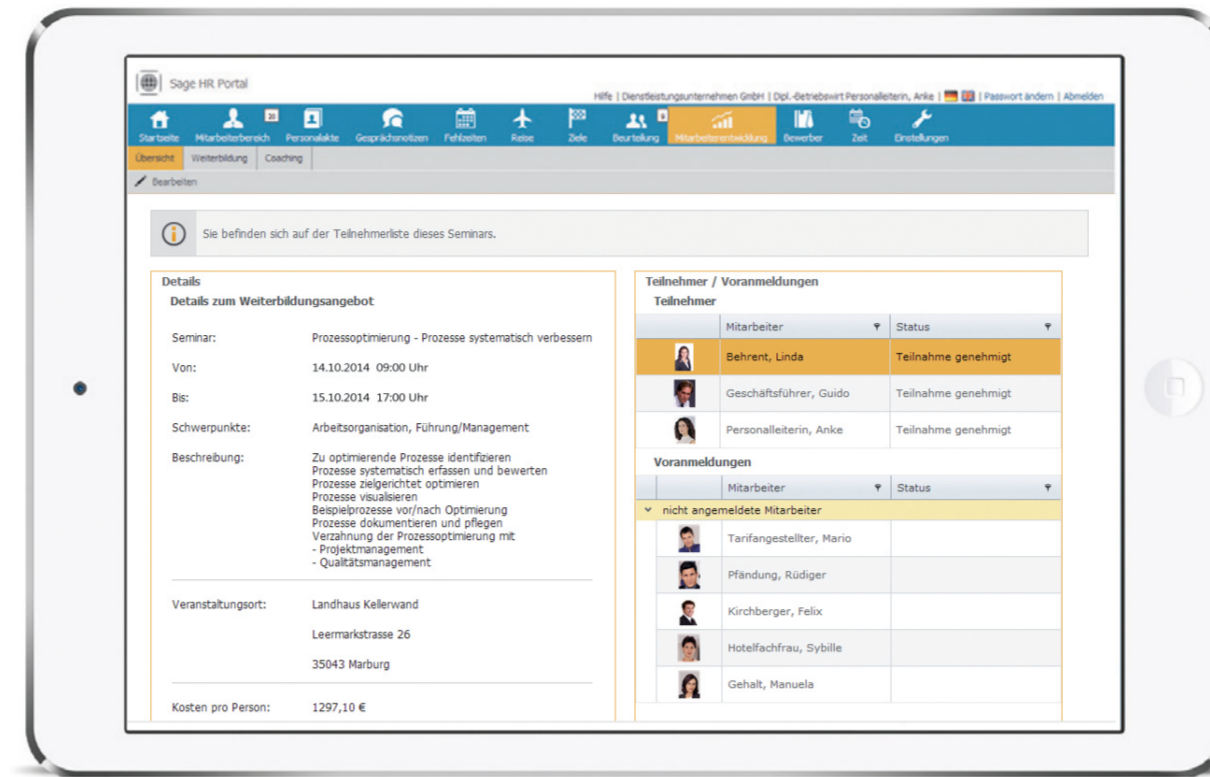

🎯 Ziele und Feedback

- Individuelle Zielvereinbarung und Zielverfolgung
- Unternehmensweite und abteilungsbezogene Zielvereinbarungen
- Antrags- und Genehmigungswesen für Zielvereinbarungen im Portal
- Bewertung, Feedback und Vergütung
- Unternehmensweite Reports & Controlling

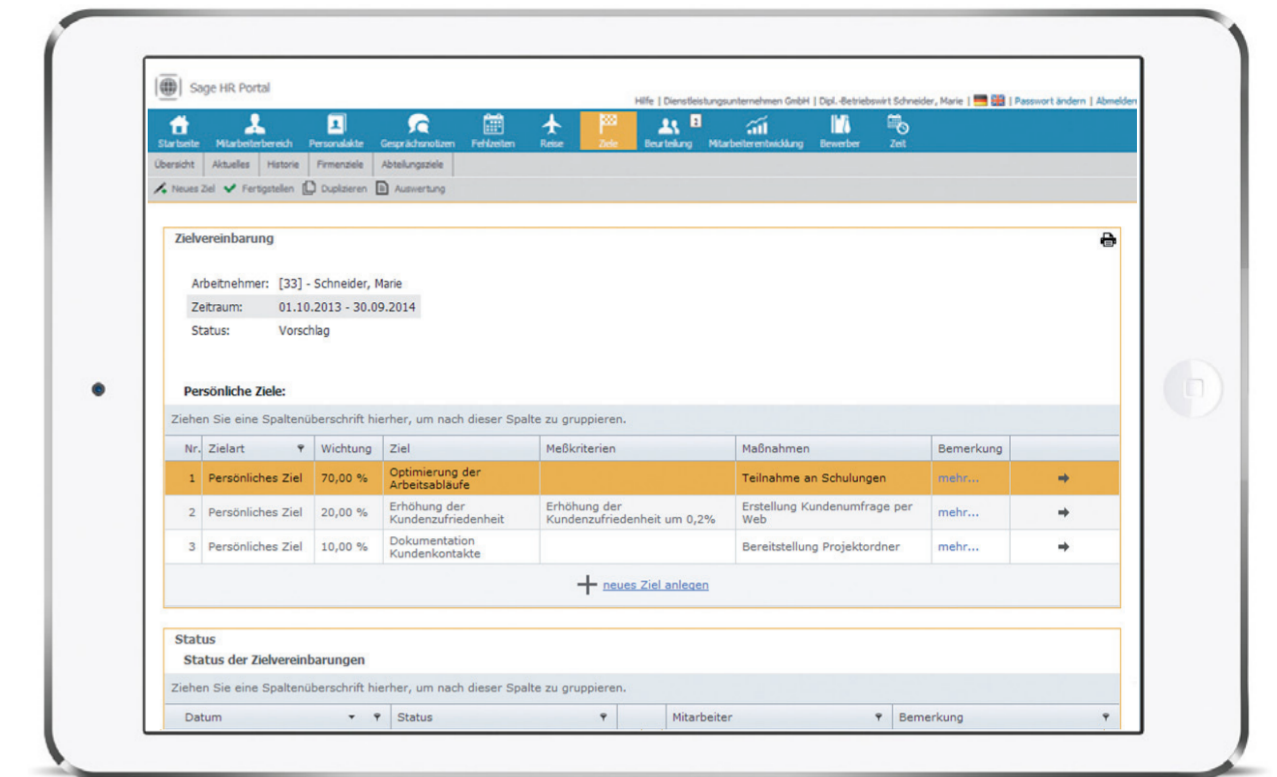

€ Personalabrechnung

- Gehaltsabrechnung inkl. elektronischem Meldewesen
- Branchenspezifika, Auswertungen und Bescheinigungen
- Reisekostenabrechnung nach Einkommensteuergesetz (ESTG), Bundesreisekostengesetz (BRKG) und eigenen Richtlinien
- Elektronische Workflows vom Antrag über die Genehmigung bis zur Auszahlung

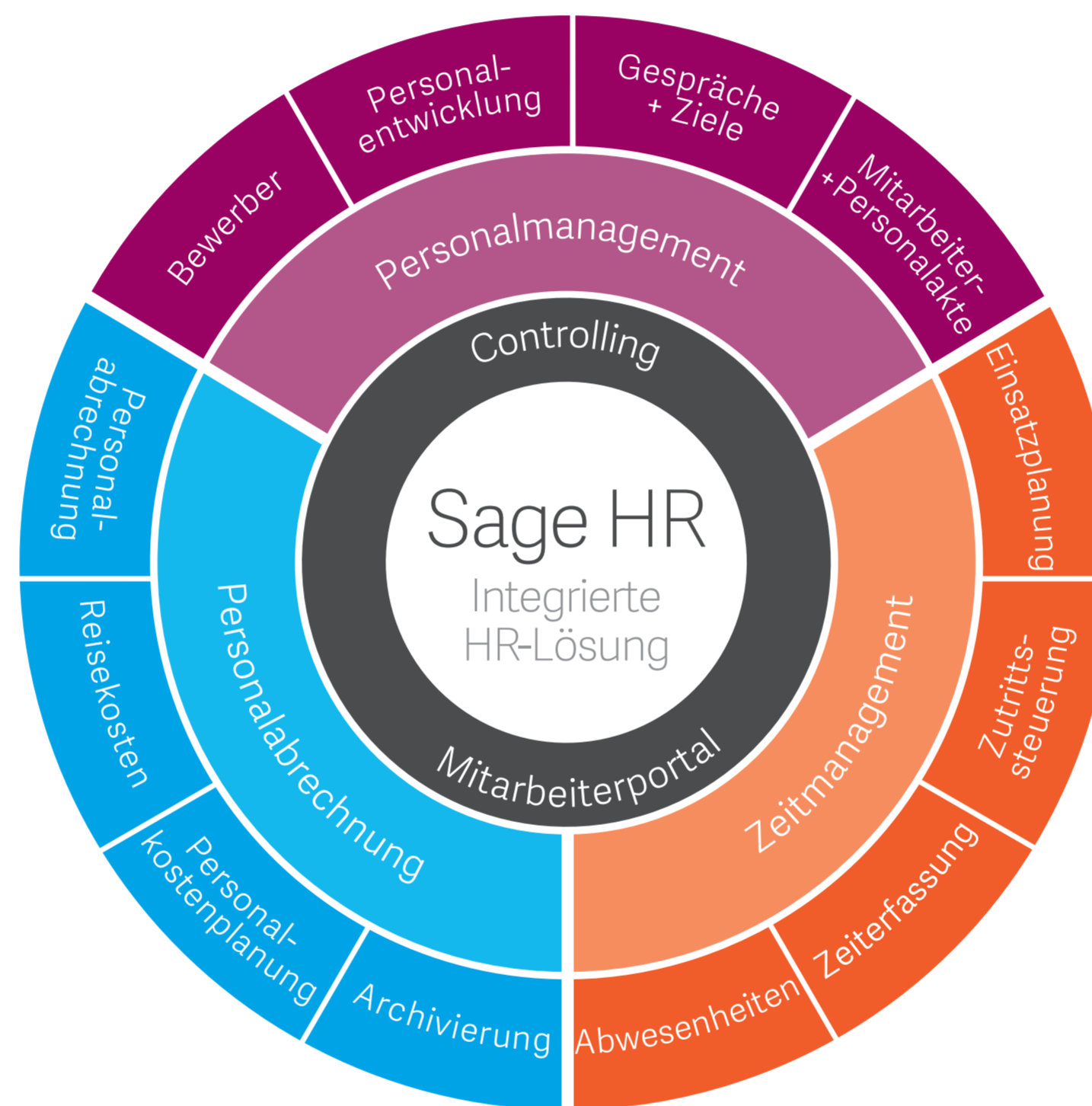

📁 Dokumentenarchivierung

- Elektronische Archivierung
- Standortübergreifende Bereitstellung von Dokumenten
- Einhaltung von Aufbewahrungspflichten
- Revisionsicheres System
- Browserbasierter Zugriff auf die Personalakten für Sachbearbeiter, Führungskräfte und Mitarbeiter

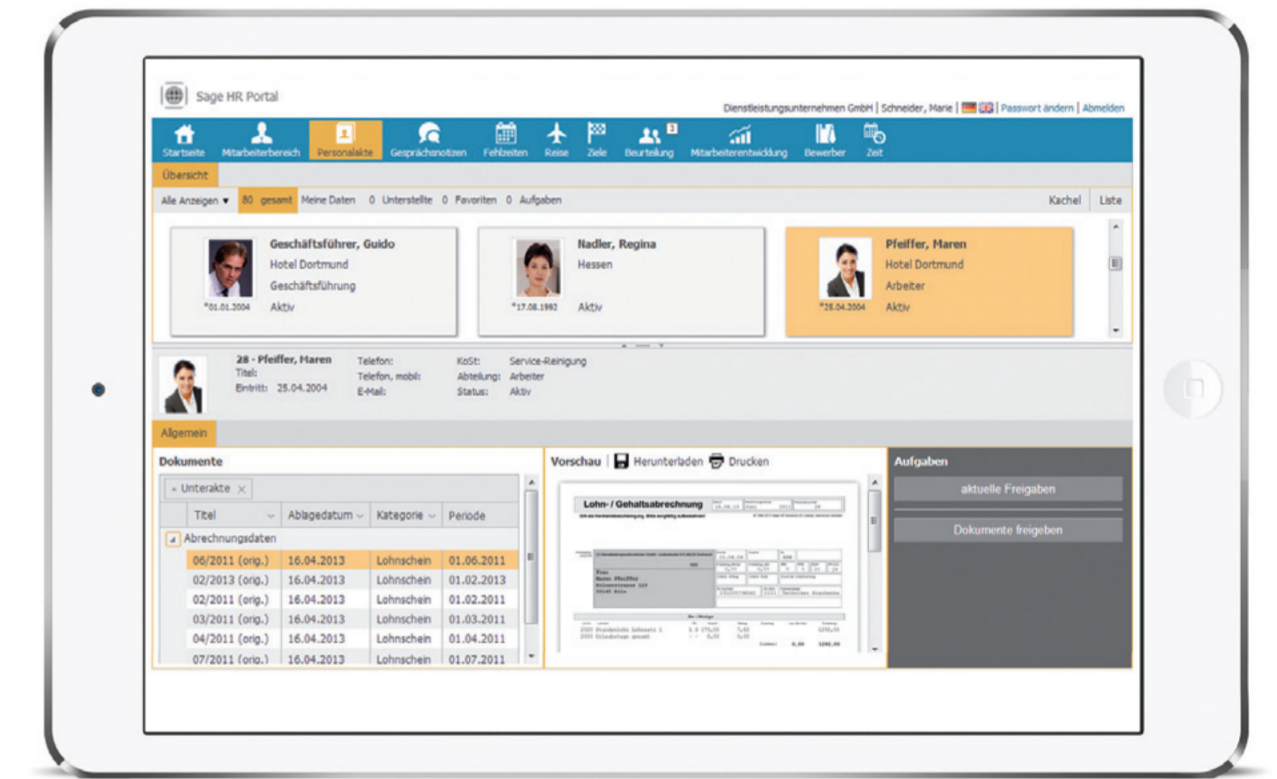

👛 Reisekostenmanagement

- Einfache und intuitive Reisekostenabrechnung
- Optimierte Workflows – Reisekostenanträge elektronisch freigeben durch definierten Genehmigungsprozess
- Volle Mobilität – Mitarbeiter erfassen ihre Reisekosten im Mitarbeiterportal von unterwegs
- Transparenz & Übersicht: volle Kontrolle über Belege und Status auch von unterwegs

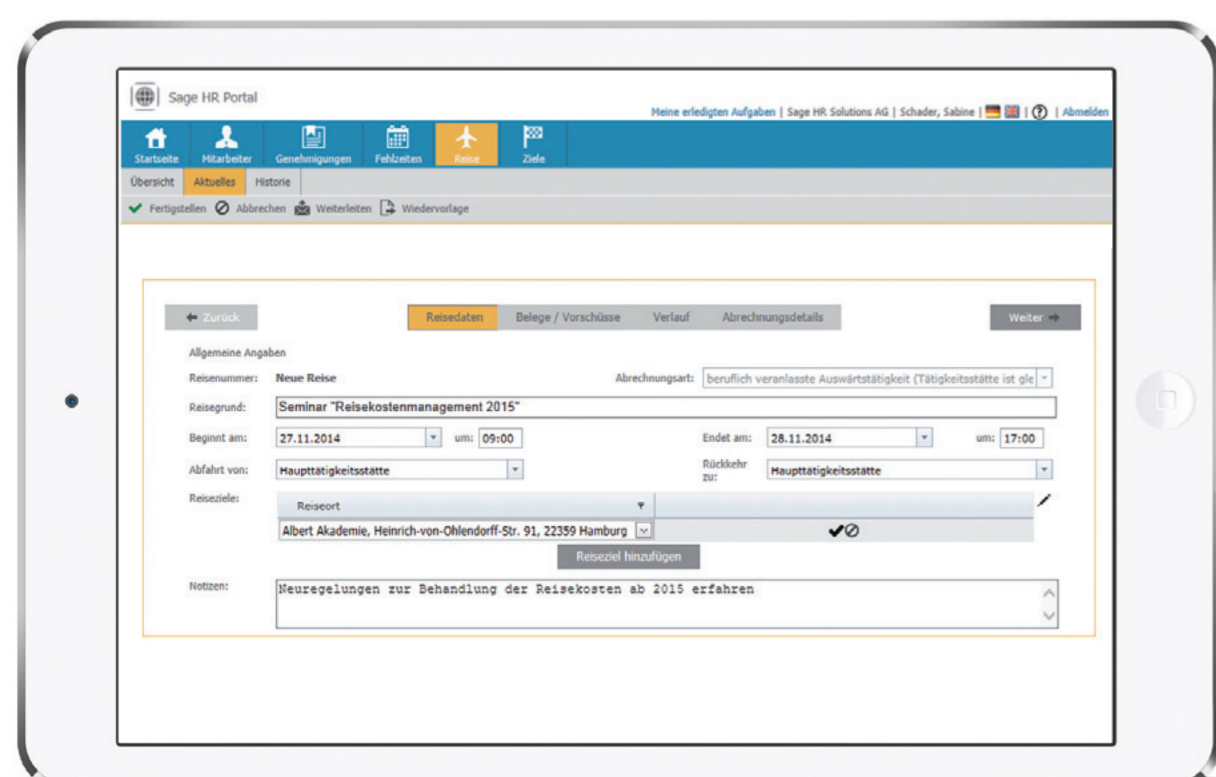

📊 Kostenplanung & Auswertungen

- Personalkostenplanung mit Soll-Ist-Vergleichen
- Was-Wäre-Wenn-Szenarien und Simulationen
- Auswertung von Stamm- und Abrechnungsdaten mit Echtzeiten
- Benutzerbezogene, anpassbare HR Reports
- Bereitstellung von Reports nach Nutzerrollen im Portal

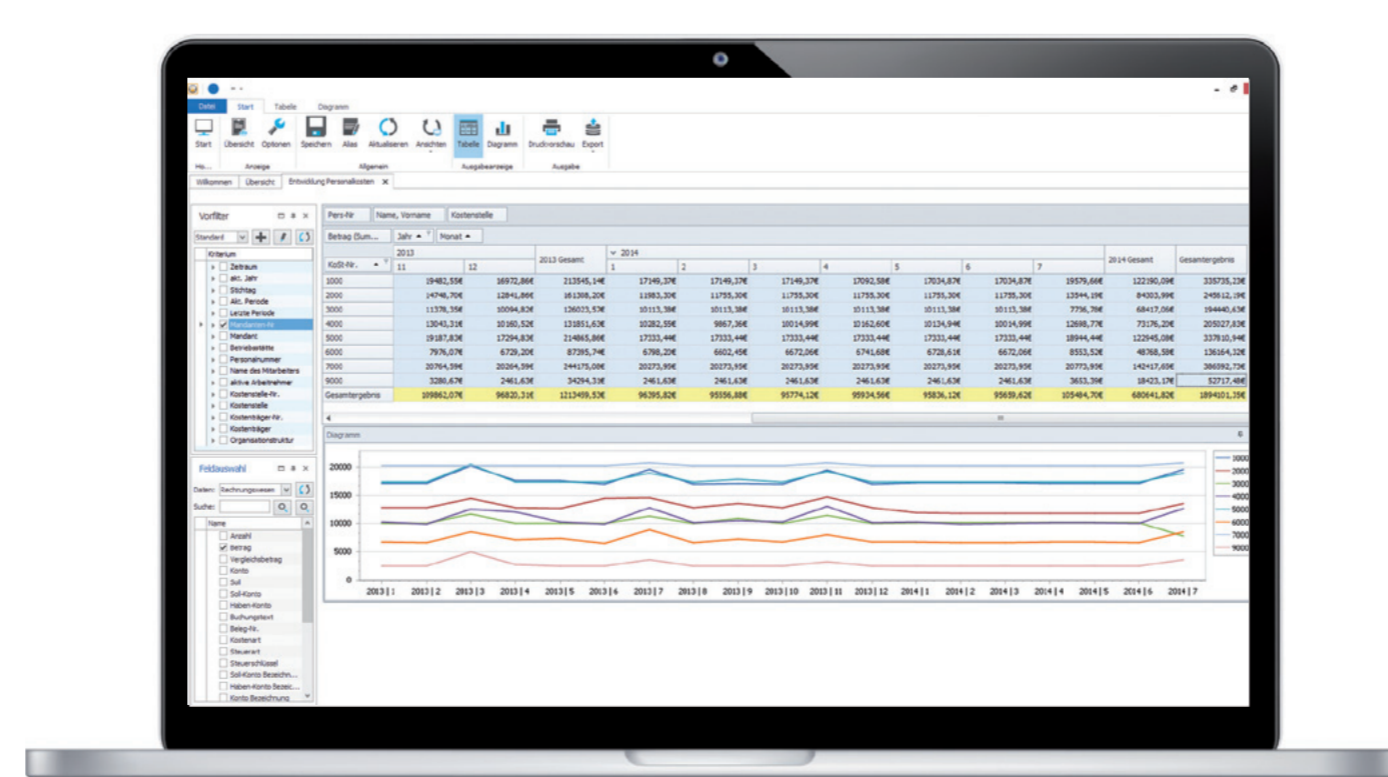

📅 Zeitwirtschaft und Personaleinsatzplanung

- Personal- und Projektzeiterfassung
- Flexible Arbeitszeitmodelle
- Zutrittssteuerung
- Mobile Zeiterfassung
- Mitarbeiterplanung, Schicht- und Dienstplanung

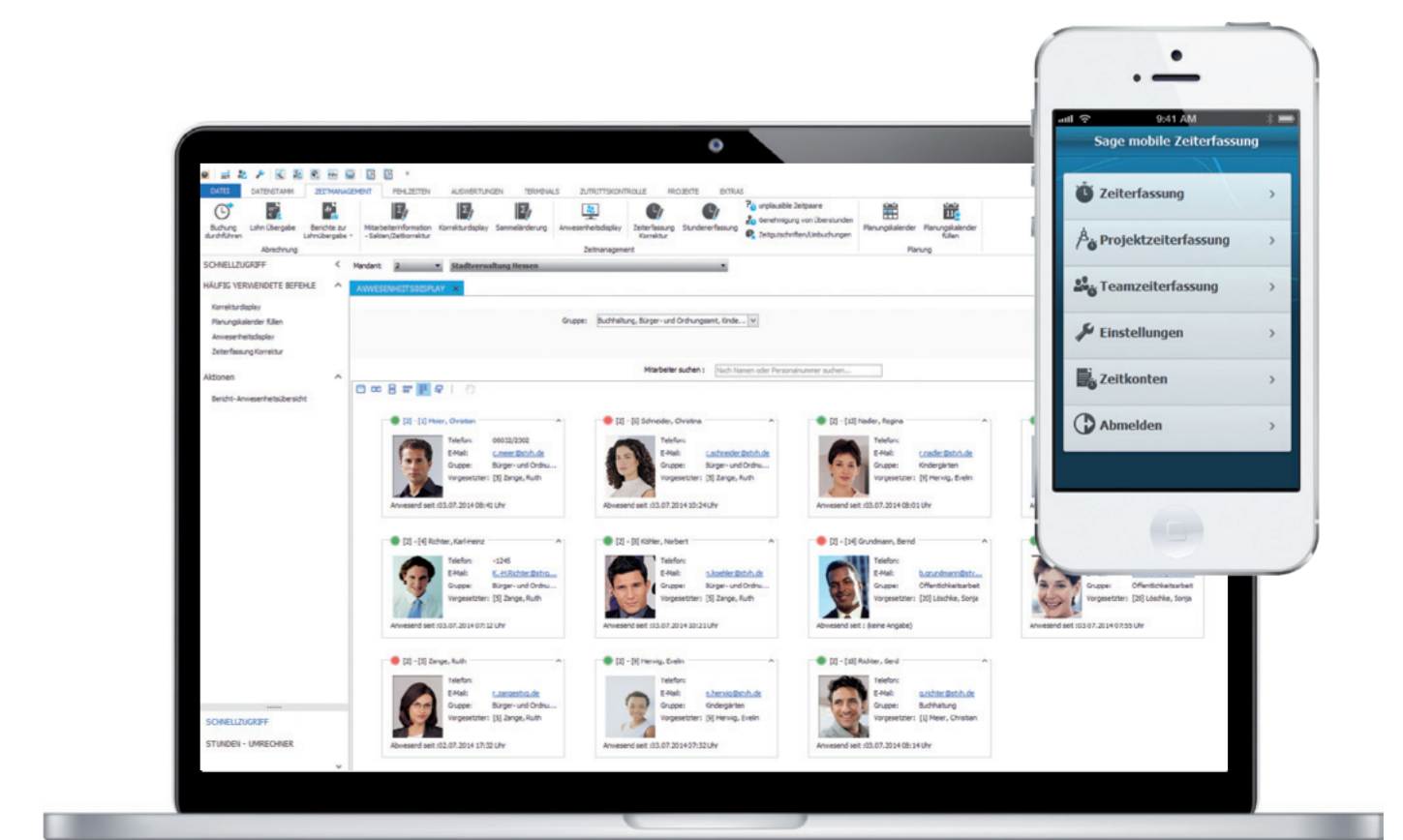

Über Sage

Sage ist Marktführer für integrierte Buchhaltungs-, Lohnabrechnungs- und Bezahlssysteme und unterstützt die Ambitionen von Unternehmern weltweit. Vor 30 Jahren begann Sage in Großbritannien selbst als ein kleines Unternehmen. Heute unterstützen 13.000 Mitarbeiter in 23 Ländern Millionen Unternehmen dabei, die Weltwirtschaft anzutreiben. Sage erfindet die Unternehmensführung neu und vereinfacht sie mit smarter Technologie. Dafür arbeitet Sage eng zusammen mit einer wachsenden Gemeinschaft von Gründern, Unternehmern, Steuerberatern, Partnern und Entwicklern. Als FTSE 100 Company ist sich Sage seiner gesellschaftlichen Verantwortung bewusst. Das Unternehmen hilft an seinen Standorten ortsansässigen Verbänden und Hilfebedürftigen durch die hauseigene Stiftung, die Sage Foundation.

Für weitere Informationen besuchen Sie: www.sage.de



Sage GmbH

Emil-von-Behring-Straße 8–14
60439 Frankfurt am Main

T +0341 48 44 0-3010

F +0341 48 44 0-22

E-Mail: hrsolutions@sage.de

www.sage.de/hr